



ANÁLISIS DE LA RECAUDACIÓN TRIBUTARIA NACIONAL

Junio de 2022

Director General

Marcos Makón

Director de Análisis Fiscal Tributario

Carlos Guberman

Analistas

Marcela de Maya- Luciana Tobes - Pedro Velasco

8 de julio de 2022

ISSN 2683-9598

Índice de contenidos

Índice de contenidos	4
Resumen Ejecutivo	3
Evolución de la recaudación de impuestos nacionales	4
Análisis de los principales tributos en valores reales.....	8

Índice de cuadros

Cuadro 1. Recaudación tributaria	4
Cuadro 2. Composición de la variación interanual nominal de la recaudación.....	5

Índice de gráficos

Gráfico 1, Variación real interanual y doce meses acumulados.....	5
Gráfico 2, Recaudación real de los principales tributos.....	6
Gráfico 3, Recaudación real y EMAE.....	6
Gráfico 4, Masa salarial y recaudación de la Seguridad Social.....	7
Gráfico 5, Recaudación de Derechos de Exportación y Precios de Materias Primas.....	7

Resumen Ejecutivo

La recaudación tributaria ascendió en junio de 2022 a \$1.680.901 millones, lo que implicó un crecimiento de 82,1% año contra año (a/a). Ajustada por inflación se expandió 11,5% a/a.

La recuperación del nivel de actividad que opera desde marzo de 2021, el incremento en los precios internacionales de materias primas y el aumento en el tipo de cambio nominal (28,9% a/a) contribuyeron favorablemente a este resultado.

Entre los recursos de tipo impositivo se destaca el aumento en términos reales en el Impuesto PAIS, producto del retorno a los viajes al exterior en la medida que las restricciones por el COVID-19 se van eliminando. El Impuesto a las Ganancias y el impuesto sobre los Bienes Personales mostraron importantes aumentos debido a que este mes operaron vencimientos que en 2021 tuvieron lugar en el mes de agosto. El IVA también registró un buen desempeño.

Los derechos sobre el Comercio Exterior se redujeron, producto de un paro de transporte de carga que afectó a la normal actividad del sector agropecuario exportador.

Por su parte, los recursos de la Seguridad Social mostraron un alto crecimiento interanual.

Evolución de la recaudación de impuestos nacionales

Cuadro 1. Recaudación tributaria

Millones de \$ y variación % año contra año

Recurso	Recaudación mensual			Recaudación acumulada 6 meses		
	jun-2022	jun-2021	var a/a	2022	2021	var a/a
TOTAL RECURSOS TRIBUTARIOS	1.680.901	922.853	82,1%	8.153.413	4.856.528	67,9%
1 - IMPUESTOS	1.216.983	632.327	92,5%	5.505.336	3.205.449	71,7%
Ganancias	464.107	221.257	109,8%	1.877.500	1.019.127	84,2%
Ganancias DGI	430.352	203.033	112,0%	1.713.365	934.395	83,4%
Ganancias DGA	33.755	18.224	85,2%	164.135	84.732	93,7%
IVA	465.273	261.725	77,8%	2.384.786	1.444.583	65,1%
IVA DGI	278.193	155.695	78,7%	1.473.132	918.953	60,3%
Devoluciones (-)	2.500	3.000	-16,7%	33.900	21.400	58,4%
IVA DGA	189.580	109.030	73,9%	945.554	547.030	72,9%
Reintegros (-)	2.450	3.000	-18,3%	35.700	28.150	26,8%
Internos Coparticipados	30.993	20.341	52,4%	175.270	119.399	46,8%
Otros coparticipados	2.541	1.318	92,8%	13.241	8.599	54,0%
Combustibles	36.027	27.292	32,0%	187.609	147.493	27,2%
Bienes Personales	87.521	42.034	108,2%	178.857	114.949	55,6%
Créditos y Débitos en Cta. Cte.	112.116	58.795	90,7%	534.780	318.095	68,1%
Impuesto PAIS	24.717	6.857	260,5%	131.047	37.437	250,0%
Otros impuestos	- 3.863	- 4.292	-10,0%	188.993	61.354	208,0%
2 - DERECHOS S/ COM. EXT.	148.270	118.186	25,5%	905.854	632.696	43,2%
Derechos de Exportación	95.891	86.236	11,2%	638.078	472.141	35,1%
Derechos de Importación y Otros	52.379	31.951	63,9%	267.777	160.554	66,8%
3 - AP. Y CONT. A LA SEG. SOCIAL	315.648	172.340	83,2%	1.742.223	1.018.384	71,1%
Aportes Personales	124.922	69.358	80,1%	689.861	408.877	68,7%
Contribuciones Patronales	183.947	99.914	84,1%	1.028.901	597.064	72,3%
Otros ingresos Seguridad Social	9.016	4.742	90,1%	51.534	29.578	74,2%
Otros SIPA (-)	2.237	1.675	33,5%	28.073	17.135	63,8%

FUENTE: Ministerio de Economía

Cuadro 2. Composición de la variación interanual nominal de la recaudación

Contribución Nominal	Junio 2022		Acumulado 2022	
	En %	Variación Nominal	En %	Variación Nominal
Seguridad Social	18,2%	143.309	20,3%	723.839
Comercio Exterior	3,8%	30.084	7,7%	273.159
Der.,Expo,	1,2%	9.655	4,6%	165.936
Der, Impo y otros	2,6%	20.428	3,0%	107.222
Impositivo	74,2%	584.655	64,4%	2.299.887
IVA	25,8%	203.548	26,3%	940.203
Ganancias	30,8%	242.851	24,0%	858.373
Resto	17,5%	138.257	14,0%	501.311
Total nominal		788.132		3.570.043
Total en porcentaje	100,0%	+82,1% a/a	100,0%	+67,9% a/a

Ganancias es el tributo que aportó la mayor cantidad de recursos al crecimiento de la recaudación. En junio contribuyó con el 30,8% de la suba. En el acumulado anual se destaca el IVA (26,3%).

FUENTE: Ministerio de Economía

Gráfico 1. Variación real interanual y doce meses acumulados¹

En porcentaje

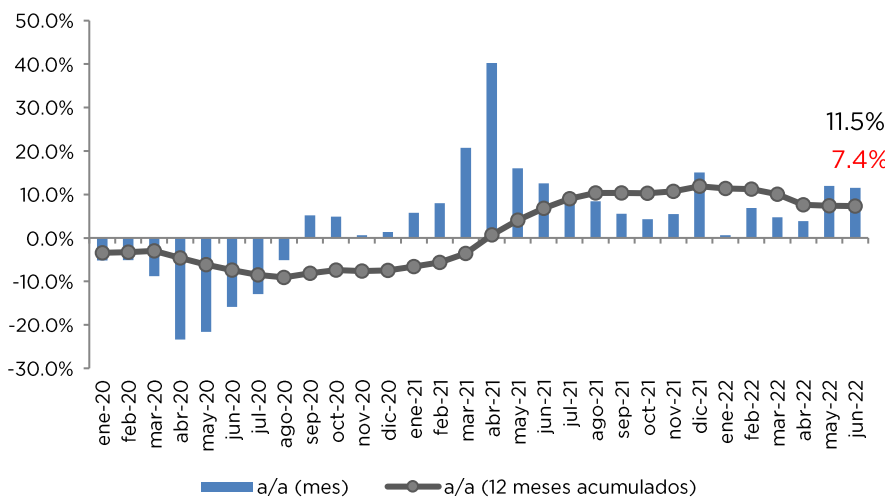

La recaudación ajustada por inflación creció 11,5% a/a. El Impuesto a las Ganancias aportó 6,8 pp a ese crecimiento, seguidos por el IVA (2,5 pp). Los Derechos de Exportación aportaron en sentido contrario (-3 pp).

FUENTE: OPC, con información de Ministerio de Economía e INDEC

¹ Variación del Índice de Precios al Consumidor para junio de 2022: 4,9% mensual (Fuente: Estimación propia OPC).

Gráfico 2. Recaudación real de los principales tributos

Variación % año contra año

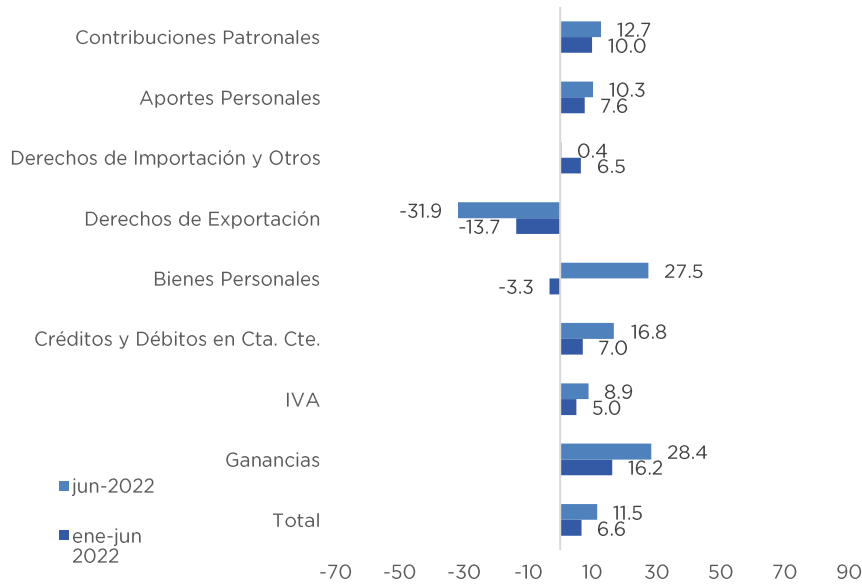

Entre las variaciones más destacadas de mayo, se encuentran el Impuesto a las Ganancias (28,4%) y el Impuesto sobre los Bienes Personales (27,5%).

FUENTE: OPC, con información de Ministerio de Economía e INDEC

Gráfico 3. Recaudación real y EMAE²

Variación % año contra año



La recaudación en términos reales continúa reflejando una alta respuesta al nivel de actividad.

FUENTE: OPC, con información de AFIP e INDEC

² El EMAE (Estimador Mensual de Actividad Económica) es un indicador elaborado por INDEC que funciona como una aproximación mensual del PIB. Los datos correspondientes a mayo (8,7) y junio (4,6) son estimaciones propias de la OPC.

Gráfico 4. Masa salarial y recaudación de la Seguridad Social³

Variación % año contra año

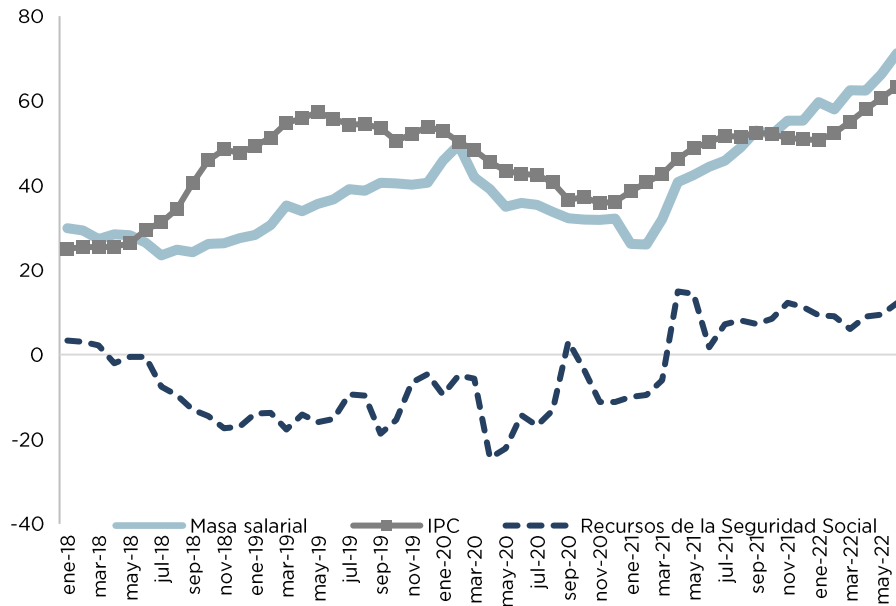

En mayo, los recursos de la Seguridad Social subieron 12,2% a/a. Desde sep-21, la variación a/a de la masa salarial continuó creciendo por encima de la variación a/a del IPC, con excepción de oct-21.

FUENTE: OPC, con información de AFIP, Ministerio de Trabajo, Empleo y Seguridad Social e INDEC

Gráfico 5. Recaudación de Derechos de Exportación y Precios de Materias Primas

Millones de \$ ajustados por inflación e índice de precios de materias primas (ene-18=100)

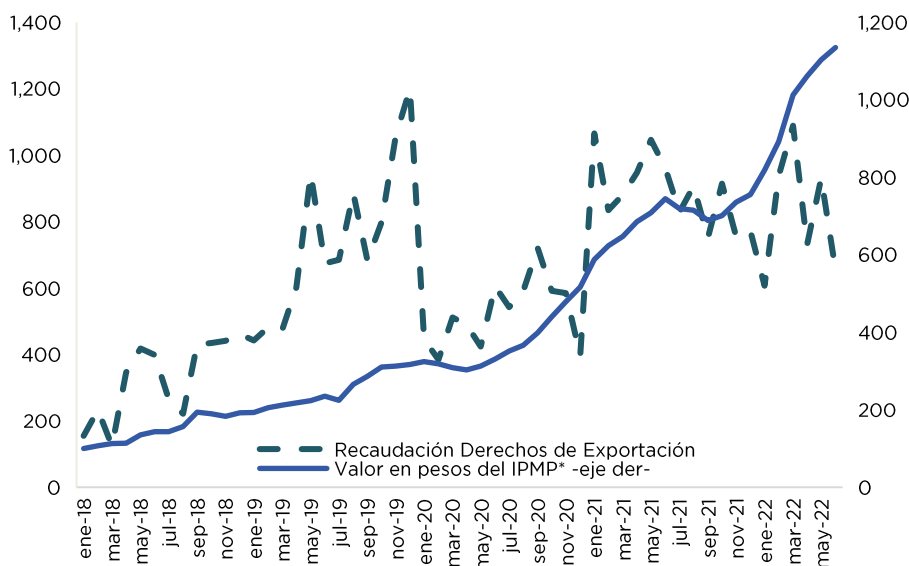

Los Derechos de Exportación se redujeron 31,9% a/a debido al registro adelantado de operaciones entre febrero y la primera quincena de marzo.

* IPMP (fuente BCRA) ajustado por la evolución del tipo de cambio nominal oficial

FUENTE: OPC, con información de AFIP, INDEC y BCRA

³ RIPE y empleo registrado son estimaciones propias de la OPC. RIPE \$144.945. Empleo registrado -0,2% a/a, ambos para junio 2022.

Análisis de los principales tributos en valores reales

IMPUESTO A LAS GANANCIAS

+28,4% a/a

- ↑ Mejora en el mercado laboral y mayor actividad económica.
- ↑ Baja base de comparación debido a que en junio operó el vencimiento de la declaración jurada para personas humanas que en 2021 operó en agosto.
- ↓ Actualización del mínimo no imponible (automática y Ley 27,617) y de la escala del impuesto.

IVA

+8,9% a/a

- ↑ Mayores percepciones aduaneras (6,5% a/a) por mayor tipo de cambio nominal y recuperación de las importaciones.
- ↑ Mayores ingresos por IVA DGI (9,4% a/a) por mayor actividad económica.
- ↑ Menores devoluciones (49%).

BIENES PERSONALES

+27,5% a/a

- ↑ Suba del tipo de cambio que aumentó la base imponible, en particular para el caso de los bienes en el exterior.
- ↑ Baja base de comparación debido a que en junio operó el vencimiento de la declaración jurada para personas humanas que en 2021 operó en agosto.

SEGURIDAD SOCIAL

+12,2% a/a

- ↑ Incremento de la base imponible (masa salarial).
- ↑ Los Aportes Personales crecieron 10,3% a/a y las Contribuciones Patronales 12,7% a/a.⁴
- ↑ Los Otros Ingresos de la Seguridad Social (incluye Monotributo previsional) subieron 16,4% a/a.

⁴ La diferencia entre estos conceptos se explica por el diferimiento otorgado en 2020 para el ingreso de las Contribuciones en los primeros meses de vigencia del ASPO. Durante abril del presente año se prorrogó nuevamente la reducción de las alícuotas para el sector de la salud Decretos 300/2020, 545/2020, 695/2020 34/2021, 242/2021 y 903/2021.

COMERCIO EXTERIOR**-23,2% a/a**

- ↑ Incremento del tipo de cambio nominal.
- ↑ Derechos de Importación y Tasa de Estadística aumentaron 0,4% a/a, por recuperación en las cantidades importadas.
- ↓ Derechos de Exportación se redujeron 31,9% a/a, debido a que tuvo lugar un paro de transporte de carga que afectó a la normal actividad del sector agropecuario exportador.

Publicaciones de la OPC

La Oficina de Presupuesto del Congreso de la Nación fue creada por la Ley 27.343 para brindar soporte al Poder Legislativo y profundizar la comprensión de temas que involucren recursos públicos, democratizando el conocimiento y la toma de decisiones. Es una oficina técnica de análisis fiscal que produce informes abiertos a la ciudadanía. Este informe no contiene recomendaciones vinculantes.

www.opc.gob.ar



Hipólito Yrigoyen 1628. Piso 10 (C1089aaf) CABA, Argentina.

T. 54 11 4381 0682 / contacto@opc.gob.ar

www.opc.gob.ar